

PolYou



Proposte didattiche Scuole Secondarie di Secondo Grado Anno Scolastico 2019/2020

PER INFORMAZIONI E PRENOTAZIONI

PoliedroCultura
0758554202/0758520656
(dal martedì alla domenica 10:00-13:00 ; 15:00-18:00)
cultura@ilpoliedro.org
www.ilpoliedro.org



INDICE

Introduzione..... pag. 3

Visite didattiche..... pag. 4

Laboratori Città di Castello pag. 5

Laboratori San Giustino..... pag. 11

Laboratori Sansepolcro..... pag.13

Introduzione

PoliedroCultura dal 1997 si occupa di didattica museale e del territorio e grazie alla pluriennale esperienza maturata nel corso degli anni propone per l'anno scolastico 2019-2020 **PolYou**, un insieme di percorsi di didattica museale, del territorio, di letture e di attività creative rivolte alle **scuole di ogni ordine e grado** finalizzate allo sviluppo di competenze legate alla manualità e all'acquisizione di chiavi di lettura utili per leggere l'arte e il territorio.

La didattica museale ha lo scopo di avvicinare i piccoli visitatori alla fruizione attiva del patrimonio museale, acquisendo strumenti di lettura riutilizzabili sempre e comunque in altre località. La didattica del territorio propone invece percorsi volti alla scoperta e conoscenza della città e dei suoi tesori al fine di far conoscere la storia, l'arte e le tradizioni di un territorio. Peculiarità di tali azioni didattiche è il considerare la città, le strade, i palazzi, i monumenti e i tesori architettonici ed artistici presenti in un territorio come strumento di conoscenza attiva.

Con **PolYou** è possibile scegliere tra proposte legate alla manualità ed altre legate all'osservazione, il tutto finalizzato alla **conoscenza attiva delle opere d'arte** conservate nei musei e a **vivere la città come spazio-gioco**: i monumenti, i palazzi, i musei, diventano spazio ludico, in cui oggetto del gioco e parte del divertimento sono le ricchezze ivi contenute, da vivere in maniera dinamica e coinvolgente.

La data di ogni attività potrà essere concordata in base alle esigenze delle classi.

Possibilità di modificare i percorsi, sia nella durata che nelle tematiche e ideare nuovi laboratori in base alle esigenze degli insegnanti.

Per gruppi numerosi i prezzi potrebbero subire variazioni rispetto a quelli indicati nei costi dei singoli laboratori

I laboratori saranno attivi dal mese di settembre 2019.

Visite didattiche

PoliedroCultura propone visite didattiche nelle seguenti strutture:

- Pinacoteca Comunale e Centro delle Tradizioni Popolari di Garavelle a Città di Castello.
- Palazzo Albizzini ed Ex Seccatoi del Tabacco dedicati ad Alberto Burri a Città di Castello.
- Scavi archeologici di Colle Plinio, Museo Archeologico della Villa di Plinio in Tuscis, Castello Bufalini e Museo Storico e Scientifico del Tabacco a San Giustino.
- Museo Civico Piero della Francesca presso Sansepolcro.

PoliedroCultura propone inoltre visite didattiche per conoscere i monumenti, le chiese, le vie e le piazze delle principali cittadine umbre quali: **Perugia, Gubbio, Assisi, Città di Castello** e i borghi dell'Alta Valle del Tevere come **Montone, Citerna, Umbertide**.

Visite didattiche a partire da € 30,00

Laboratori Città di Castello

Percorsi nell'arte: simboli e significati

Modalità: l'uso e le funzioni del simbolo nella storia dell'arte e la simbologia del mito fin dall'antichità per scoprire il significato più profondo delle opere d'arte conservate in Pinacoteca.

Durata: un incontro di 2 ore.

Luogo: **Pinacoteca e aula didattica museo.**

Costo laboratorio: € 4,00 a partecipante.

Per scolaresche sotto i 20 partecipanti prevista quota forfait per laboratorio di € 80,00.

Per le scuole fuori Comune di Città di Castello al prezzo del laboratorio vanno aggiunti € 2,00 per il biglietto di ingresso Pinacoteca.



In occasione dei festeggiamenti del cinquecentenario di Raffaello: Raffaello Sanzio a Città di Castello

Modalità: il percorso permetterà di conoscere ai partecipanti lo *Stendardo della Santissima Trinità* di Raffaello Sanzio conservato in Pinacoteca e le opere realizzate dall'artista per la città, la loro originaria collocazione e quella odierna.

Durata: un incontro di 2,5 ore.

Luogo: **Pinacoteca Comunale e centro storico di Città di Castello.**

Costo: € 5,00 a partecipante.

Per scolaresche sotto i 20 partecipanti è prevista quota forfait per laboratorio di € 100,00

Per le scuole fuori Comune di Città di Castello al prezzo del laboratorio vanno aggiunti € 2,00 per il biglietto di ingresso Pinacoteca.





Discovering Pinacoteca

Modalità: Are you ready? Yes I am.... i ragazzi saranno guidati da una guida museale e da una madrelingua inglese alla scoperta della Pinacoteca comunale. Durante l'attività i ragazzi saranno anche forniti di una scheda gioco in lingua inglese da completare.

Durata: un incontro di 2 ore.

Luogo: **Pinacoteca Comunale.**

Costo laboratorio: € 5,00 a partecipante.

Per scolaresche sotto i 20 partecipanti prevista quota forfait per laboratorio di € 100,00.

Per le scuole fuori Comune di Città di Castello al prezzo del laboratorio vanno aggiunti € 2,00 per il biglietto di ingresso Pinacoteca.

Misteri a Palazzo

Modalità: gli studenti verranno accompagnati da una guida d'eccezione, Angela Paola Rossi di San Secondo Parmense, moglie del condottiero Alessandro Vitelli, che in abiti rinascimentali racconterà la storia del palazzo e svelerà i segreti di famiglia.

Durata: un incontro di 2 ore.

Luogo: **Pinacoteca Comunale.**

Costo laboratorio: € 4,00 a partecipante.

Per scolaresche sotto i 20 partecipanti prevista quota forfait per laboratorio di € 80,00.

Per le scuole fuori Comune di Città di Castello al prezzo del laboratorio vanno aggiunti € 2,00 per il biglietto di ingresso Pinacoteca.



Manichini metafisici

Modalità: gli studenti verranno accompagnati alla scoperta di alcune opere moderne conservate in Pinacoteca.

Verrà focalizzata l'attenzione sulle opere di De Chirico e specialmente su "Ettore e Andromaca". Alla visita seguirà un laboratorio nel quale ricreare manichini tridimensionali.

Luogo: **Pinacoteca Comunale.**

Costo laboratorio: € 6,00 a partecipante.

Per scolaresche sotto i 20 partecipanti prevista quota forfait per laboratorio di € 120,00.

Per le scuole fuori Comune di Città di Castello al prezzo del laboratorio vanno aggiunti € 2,00 per il biglietto di ingresso Pinacoteca



Fare per capire: la doratura

Modalità: imparare a dipingere con la foglia d'oro come gli artisti medievali carpando tutti i segreti e i trucchi del modo di dorare le opere ispirati dagli antichi capolavori conservati nel museo.

Durata: 3 incontri da 2 ore ciascuno.

Luogo: **Pinacoteca e aula didattica museo.**

Costo laboratorio: € 10,00 a partecipante.

Per scolaresche sotto i 20 partecipanti prevista quota forfait per laboratorio di € 200,00.

Per le scuole fuori Comune di Città di Castello al prezzo del laboratorio vanno aggiunti € 2,00 per il biglietto di ingresso Pinacoteca.

Fare per capire: il graffito

Modalità: la facciata della Pinacoteca progettata dal Vasari è uno splendido esempio di cosa è un graffito. Realizziamo un'opera con questa tecnica guidati dalla fantasia.

Durata: un incontro di 2,5 ore.

Luogo: **Pinacoteca e aula didattica museo.**

Costo laboratorio: € 6,00 a partecipante.

Per scolaresche sotto i 20 partecipanti prevista quota forfait per laboratorio di € 120,00.

Per le scuole fuori Comune di Città di Castello al prezzo del laboratorio vanno aggiunti € 2,00 per il biglietto di ingresso Pinacoteca.

La città antica: le origini di "Tifernum Tiberinum"

Modalità: viaggio nell'antica "Tifernum Tiberinum" tra storia e scoperta per ammirare alcuni reperti archeologici e mosaici cittadini.



Durata: un incontro di 2 ore.

Luogo: **centro storico di Città di Castello.**

Costo laboratorio: € 4,00 a partecipante.

Per scolaresche sotto i 20 partecipanti prevista quota forfait per laboratorio di € 80,00.

I signori Vitelli e le loro residenze

Modalità: conosceremo i segreti di una delle famiglie più importanti dell'antica Città di Castello scoprendone la storia, le leggende e gli intrighi visitando anche le loro antiche dimore.

Durata: un incontro di 2 ore.

Luogo: **Pinacoteca Comunale di Città di Castello e centro storico cittadino.**

Costo laboratorio: € 4,00 a partecipante.

Per scolaresche sotto i 20 partecipanti prevista quota forfait per laboratorio di € 80,00.

Per le scuole fuori Comune di Città di Castello vanno aggiunti € 2,00 per il biglietto di ingresso in Pinacoteca.

RiciclArti – Riciclare con arte

Modalità: il laboratorio ha l'intento di educare i partecipanti al riciclo, perché tutti gli oggetti hanno una seconda vita! Guidati dalla fantasia creeremo degli oggetti simpatici per essere usati o per giocare.

Durata: un incontro di 2 ore.

Luogo: **aula didattica Pinacoteca Comunale o in classe.**

Costo laboratorio: € 4,00 a partecipante.

Per scolaresche sotto i 20 partecipanti prevista quota forfait per laboratorio di € 80,00.

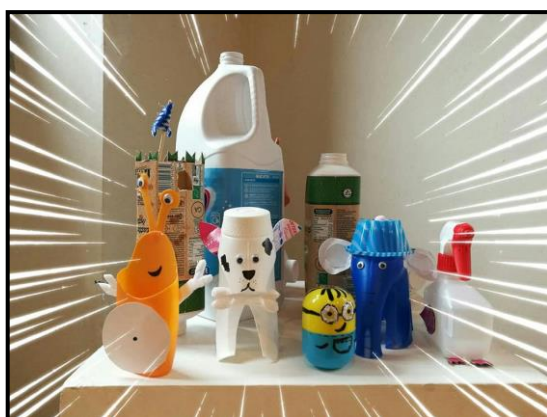

Giardini e simbologia della natura a Città di Castello

Modalità: riconoscimento di alcune piante e scoperta della loro simbologia nelle opere d'arte; piante e prodotti della natura come simboli iconografici. Lettura simbolica e storica del giardino della Pinacoteca e confronto con altri giardini signorili presenti in città.

Durata: un incontro di 2,5 ore.

Luogo: **Pinacoteca Comunale e centro storico di Città di Castello.**

Costo laboratorio: € 5,00 a partecipante.

Per scolaresche sotto i 20 partecipanti prevista quota forfait per laboratorio di € 100,00.

Per le scuole fuori Comune di Città di Castello al prezzo del laboratorio vanno aggiunti € 2,00 per il biglietto di ingresso Pinacoteca.



Città di Castello, una città fortificata

Modalità: analisi delle strutture difensive di Città di Castello con particolare riferimento alla cinta muraria e al cassero; visita alla torre civica.

Luogo: **centro storico di Città di Castello e torre civica.**

Durata: un incontro di 2,5 ore.

Costo di partecipazione: € 6,00 a partecipante.

Per scolaresche sotto i 20 partecipanti prevista quota forfait per laboratorio di € 120,00.



Sotterranei e sotterfugi

Modalità: percorso alla scoperta di sotterfugi, sotterranei, tunnel e passaggi segreti di una Città di Castello nascosta e meno conosciuta.

Durata: un incontro di 3 ore.

Luogo: **centro storico di Città di Castello.**

Materiali: **ogni ragazzo deve portare un paio di stivali da pioggia alti e una torcia.**

Costo laboratorio: € 6,00 a partecipante.

Per scolaresche sotto i 20 partecipanti prevista quota forfait per laboratorio di € 120,00.



Dal Fascismo alla Liberazione

Modalità: storia, luoghi e personaggi della Città di Castello dal ventennio fascista fino alla liberazione attraverso immagini, testimonianze, architetture cittadine e racconti.

Durata: due incontri di 2 ore ciascuno.

Luogo: **primo incontro in classe; secondo incontro nel centro storico di Città di Castello.**

Costo laboratorio: € 5,00 a partecipante.

Per scolaresche sotto i 20 partecipanti prevista quota forfait per laboratorio di € 100,00.

Modernità e innovazione: Alberto Burri e Luca Signorelli a confronto

Modalità: Alberto Burri era molto legato all'arte del passato e donò il premio Feltrinelli, da lui vinto, per finanziare il restauro degli affreschi dell'oratorio di San Crescentino realizzati da Luca Signorelli. Analogie e differenze tra i grandi cicli pittorici del passato e i cicli pittorici esposti agli Ex Seccatoi del Tabacco. Durata: un incontro di 3 ore.

Luogo: **Ex Seccatoi del Tabacco di Città di Castello e Oratorio di San Crescentino, Morra.**

Costo laboratorio: € 6,50 a partecipante.

Per scolaresche sotto i 20 partecipanti è prevista quota forfait per il laboratorio di € 130,00. Al costo del laboratorio vanno aggiunti € 6,00 per il biglietto di ingresso agli Ex Seccatoi e € 2,00/3,00 per il biglietto di ingresso all'Oratorio di San Crescentino.

Archeologia industriale

Modalità: visita al Museo Storico Scientifico del Tabacco di San Giustino dove i ragazzi conosceranno le metodologie di coltivazione, produzione ed essiccazione di questa coltura così antica e importante per l'Alta Valle del Tevere. Seguirà la visita della Collezione Burri agli Ex Seccatoi del Tabacco dove, oltre a focalizzare l'attenzione sulle opere dell'artista, ammireremo anche la struttura che le ospita.

Luogo: **Museo Storico Scientifico del Tabacco di San Giustino ed Ex Seccatoi del Tabacco di Città di Castello.**

Durata: un incontro di 3 ore.

Costo laboratorio: € 6,00 a partecipante.

Per scolaresche sotto i 20 partecipanti è prevista quota forfait per il laboratorio di € 120,00. Al costo del laboratorio vanno aggiunti € 6,00 per il biglietto di ingresso agli Ex Seccatoi del tabacco e € 2,00 per il biglietto di ingresso al Museo Storico e Scientifico del Tabacco.

Laboratori San Giustino



Ritorno al passato

Modalità: attività coadiuvata da schede didattiche alla scoperta del popolo romano, della sua storia, tradizioni, usi e costumi seguita dalla visita del Museo della Villa di Plinio in Tuscis allestito a Villa Graziani di Celalba dove verrà focalizzata l'attenzione sui reperti dello scavo di Colle Plinio.

Durata: un incontro di 2 ore.

Luogo: **Villa Graziani di Celalba.**

Costo laboratorio: € 4,00 a partecipante.

Per scolaresche sotto i 20 partecipanti prevista quota forfait per laboratorio di € 90,00.

Per le scuole fuori Comune di San Giustino al prezzo del laboratorio vanno aggiunti € 2,00 per il biglietto di ingresso al museo.

Le "epistole" di Plinio

Modalità: ispirati dalla lettura delle "Epistole" di Plinio il Giovane, nelle quali parla anche della sua Villa in "Tuscis", visiteremo il Museo archeologico allestito a Villa Graziani di Celalba.

Durata: un incontro di 2 ore.

Luogo: **Villa Graziani di Celalba.**

Costo laboratorio: € 4,00 a partecipante.

Per scolaresche sotto i 20 partecipanti prevista quota forfait per laboratorio di € 90,00.

Per le scuole fuori Comune di San Giustino al prezzo del laboratorio vanno aggiunti € 2,00 per il biglietto di ingresso al museo.

Scavi di Colle Plinio

Modalità: Visita al sito archeologico di Pitigliano alla scoperta della Villa di Plinio il Giovane; grazie a delle schede didattiche ripercorreremo le fasi edilizie della villa romana e ne scopriremo la "domus", le terme e la "pars fructuaria".

Durata: un incontro di 2 ore.

Luogo: **Scavi archeologico di Colle Plinio.**

Costo laboratorio: € 4,00 a partecipante.

Per scolaresche sotto i 20 partecipanti prevista quota forfait per laboratorio di € 90,00.

Storia e tradizione: il Museo Storico Scientifico del Tabacco

Modalità: i ragazzi si caleranno in un'atmosfera antica visitando il Museo allestito all'interno di una ex fabbrica utilizzata fino a qualche anno fa per la lavorazione del tabacco. Qui conosceranno usi e costumi legati alla vita delle "tabacchine".

Durata: un incontro di 2 ore.

Luogo: **Museo Storico Scientifico del Tabacco.**

Costo laboratorio: € 4,00 a partecipante.

Per scolaresche sotto i 20 partecipanti prevista quota forfait per laboratorio di € 90,00.

Per le scuole fuori Comune di San Giustino al prezzo del laboratorio vanno aggiunti € 2,00 per il biglietto di ingresso al museo.

Alla Corte dei Bufalini

Modalità: Percorso alla scoperta del Castello e della famiglia Bufalini che lo ha abitato per 500 anni; conosceremo la loro storia e il ruolo del castello nella difesa del territorio.

Durata: un incontro di 2 ore.

Luogo: **Castello Bufalini di San Giustino.**

Costo laboratorio: € 5,00 a partecipante.

Per scolaresche sotto i 20 partecipanti prevista quota forfait per laboratorio di € 100,00.



Laboratori Sansepolcro

Fare per capire: la doratura

Modalità: il progetto prevede l'analisi dei vari passaggi necessari per arrivare alla realizzazione della doratura su tavola. I ragazzi verranno coinvolti attivamente nell'elaborazione di un disegno che verrà realizzato direttamente su tavola per poi passare alla doratura di alcune parti dell'elaborato stesso con l'utilizzo di oro in foglia seguendo i passaggi precedentemente spiegati.

Luogo: **primo incontro al Museo Civico di Sansepolcro e classe; secondo e terzo incontro in classe.**

Durata: 3 incontri di 2 ore ciascuno.

Costo laboratorio: € 12,00 a partecipante.

Per scolaresche sotto i 20 partecipanti prevista quota forfait per laboratorio di € 240,00.

Per le scuole fuori Comune di Sansepolcro al prezzo del laboratorio vanno aggiunti € 4,00 per il biglietto di ingresso al museo.

Fare per capire: il graffito

Modalità: progettazione e realizzazione di una piccola opera fatta con alcuni passaggi dell'antica tecnica del graffito.

Durata: un incontro di 2,5 ore.

Luogo: **classe o aula didattica.**

Costo laboratorio: € 6,00 a partecipante.

Per scolaresche sotto i 20 partecipanti prevista quota forfait per laboratorio di € 120,00.

Piero della Francesca: un artista e la sua città

Modalità: il progetto pone al centro la figura di questo grande artista. Verranno consegnati ai ragazzi gli strumenti per una lettura autonoma delle opere di Piero della Francesca conservate all'interno del Museo Civico di Sansepolcro e sarà possibile visitare la sua casa natale.

Durata: un incontro di 2,5 ore.

Luogo: **Museo Civico di Sansepolcro e Fondazione Piero della Francesca.**

Costo laboratorio: € 5,00 a partecipante.

Per scolaresche sotto i 20 partecipanti è prevista quota forfait per laboratorio di € 100,00.

Al prezzo va aggiunto il biglietto d'ingresso alla Casa di Piero e solo per le scuole fuori Comune di Sansepolcro al prezzo del laboratorio vanno aggiunti € 4,00 per il biglietto di ingresso al Museo Civico.



Luca Pacioli e Piero della Francesca

Modalità: la matematica e l'arte, la *Divina Proporzione*, gli artisti del Rinascimento e le opere d'arte conservate al Museo Civico saranno i protagonisti del nostro percorso.

Durata: un incontro di 2,5 ore.

Luogo: **Museo Civico di Sansepolcro e Fondazione Piero della Francesca.**

Costo laboratorio: € 5,00 a partecipante.

Per scolaresche sotto i 20 partecipanti prevista quota forfait per laboratorio di € 100,00.

Al prezzo va aggiunto il biglietto d'ingresso alla Casa di Piero e solo per le scuole fuori Comune di Sansepolcro al prezzo del laboratorio vanno aggiunti € 4,00 per il biglietto di ingresso al Museo Civico.

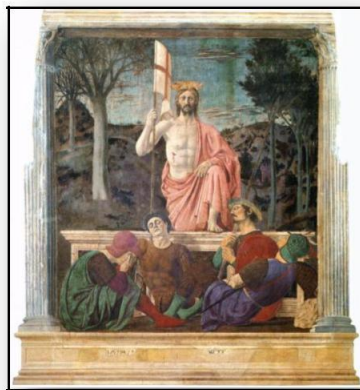

A spasso per il Borgo

Modalità: conoscere la città attraverso la sua storia, i luoghi, i monumenti, le vie, le piazze e le chiese che hanno fatto la storia di Sansepolcro.

Durata: un incontro di 2 ore.

Luogo: **centro storico di Sansepolcro.**

Costo laboratorio: € 4,50 a partecipante.

Per scolaresche sotto i 20 partecipanti prevista quota forfait per laboratorio di € 90,00.

Sansepolcro, una città fortificata

Modalità: analisi delle strutture difensive e di accesso a Sansepolcro.
Storia, modifiche, funzioni e analisi delle case torri del centro storico.

Durata: un incontro di 2 ore.

Luogo: **centro storico di Sansepolcro.**

Costo laboratorio: € 4,50 a partecipante.

Per scolaresche sotto i 20 partecipanti prevista quota forfait per laboratorio di € 90,00.

PER INFORMAZIONI E PRENOTAZIONI

PoliedroCultura

0758554202/0758520656

(dal martedì alla domenica 10:00-13:00 ; 15:00-18:00)

cultura@ilpoliedro.org

www.ilpoliedro.org

