

# Po|You

**PROPOSTA DIDATTICA 2022-2023  
SCUOLA SECONDARIA DI SECONDO GRADO**

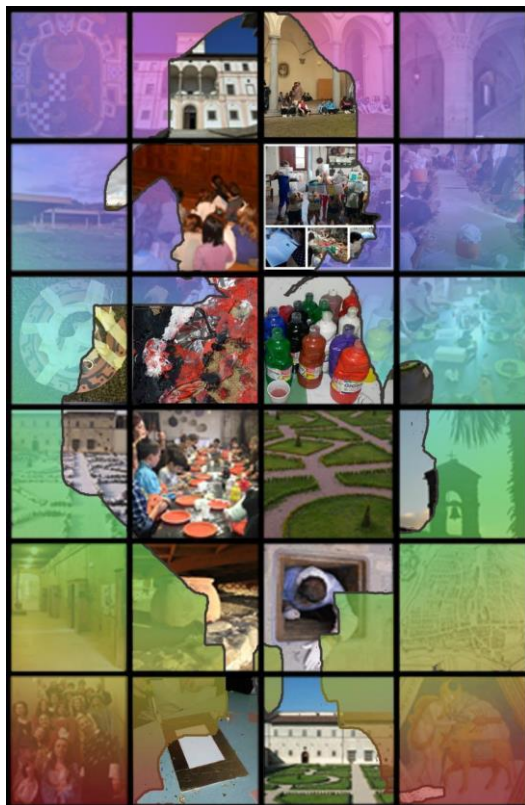

**Visite guidate**

**Laboratori didattici**

**Itinerari tematici**

**Percorsi personalizzati**

**Per informazioni e prenotazioni:**

**PoliedroCultura**

0758554202/0758520656

(dal martedì alla domenica dalle 10:00 alle 13:00 e dalle 15:00 alle 18:00)

cultura@ilpoliedro.org

Solo per le informazioni sulle visite guidate e i laboratori inerenti il

Museo Civico di Sansepolcro contattare:

**Museo Civico di Sansepolcro**

0575/732218

museocivicosansepolcro@ilpoliedro.org

## INDICE

Visite didattiche..... Pag.3

Laboratori Città di Castello ..... Pag.4

Laboratori San Giustino..... Pag.7

Laboratori Sansepolcro..... Pag.9

## Visite didattiche

PoliedroCultura propone visite didattiche nelle seguenti strutture:

- Pinacoteca Comunale di Città di Castello (PG).
- Centro delle Tradizioni Popolari di Garavelle a Città di Castello (PG).
- Palazzo Albizzini ed Ex Seccatoi del Tabacco di Città di Castello (PG).
- 
- Museo Archeologico della Villa di Plinio in Tuscis a San Giustino (PG).
- Scavi archeologici di Colle Plinio di San Giustino (PG).
- Castello Bufalini di San Giustino (PG).
- 
- Museo Civico Piero della Francesca di Sansepolcro (AR).
- Centro Studi sul Quaternario di Sansepolcro (AR).
- Casa di Piero della Francesca di Sansepolcro(AR)

**Possibilità di ampliare le visite con percorsi a realtà artistiche limitrofe umbre e toscane.**

**Visite didattiche a partire da € 40,00**

# Laboratori Città di Castello

## **Percorsi nell'arte: simboli e significati**

Modalità: l'uso e le funzioni del simbolo nella storia dell'arte e la simbologia del mito fin dall'antichità per scoprire il significato più profondo delle opere d'arte conservate in Pinacoteca.

Durata: un incontro di 2 ore.

Luogo: **Pinacoteca Comunale.**

Costo laboratorio: € 5,00 a partecipante.

Per scolaresche sotto i 20 partecipanti prevista quota forfait per laboratorio di € 100,00.

Per le scuole fuori Comune di Città di Castello al prezzo del laboratorio vanno aggiunti € 3,00 per il biglietto di ingresso Pinacoteca.

## **Raffaello Sanzio a Città di Castello**

Modalità: percorso per conoscere la vita e le opere del giovane Raffaello Sanzio realizzate per Città di Castello. L'itinerario prevede la visita alle chiese e ai luoghi dove il giovane ha lavorato realizzando quattro opere durante la sua permanenza tifernate per poi soffermarsi di fronte allo *Stendardo della Santissima Trinità* conservato in Pinacoteca.

Durata: un incontro di 2 ore.

Luogo: **Pinacoteca Comunale e centro storico di Città di Castello.**

Costo: € 5,00 a partecipante.

Per scolaresche sotto i 20 partecipanti è prevista quota forfait per laboratorio di € 100,00

Per le scuole fuori Comune di Città di Castello al prezzo del laboratorio vanno aggiunti € 3,00 per il biglietto di ingresso Pinacoteca.

## **Discovering Pinacoteca**

Modalità: Are you ready? Yes I am.... i ragazzi saranno guidati da una guida museale e da una madrelingua inglese alla scoperta della Pinacoteca comunale. Durante l'attività i ragazzi saranno anche forniti di una scheda gioco in lingua inglese da completare.

Durata: un incontro di 2 ore.

Luogo: **Pinacoteca Comunale.**

Costo laboratorio: € 6,50 a partecipante.

Per scolaresche sotto i 20 partecipanti prevista quota forfait per laboratorio di € 130,00.

Per le scuole fuori Comune di Città di Castello al prezzo del laboratorio vanno aggiunti € 3,00 per il biglietto di ingresso Pinacoteca.

## **Misteri a Palazzo**

Modalità: gli studenti verranno accompagnati da una guida d'eccezione, Angela Paola Rossi di San Secondo Parmense, moglie del condottiero Alessandro Vitelli, che in abiti rinascimentali racconterà la storia del palazzo e svelerà i segreti di famiglia. Durata: un incontro di 2 ore.

Luogo: **Pinacoteca Comunale.**

Costo laboratorio: € 5,00 a partecipante.

Per scolaresche sotto i 20 partecipanti prevista quota forfait per laboratorio di € 100,00.

Per le scuole fuori Comune di Città di Castello al prezzo del laboratorio vanno aggiunti € 3,00 per il biglietto di ingresso Pinacoteca.



## **Fare per capire: il graffito**

Modalità: la facciata della Pinacoteca progettata dal Vasari è uno splendido esempio di cosa è un graffito. Realizziamo un'opera con questa tecnica guidati dalla fantasia.

Durata: un incontro di 2,5 ore.

Luogo: **Pinacoteca e aula didattica museo.**

Costo laboratorio: € 6,50 a partecipante.

Per scolaresche sotto i 20 partecipanti prevista quota forfait per laboratorio di € 130,00.

Per le scuole fuori Comune di Città di Castello al prezzo del laboratorio vanno aggiunti € 3,00 per il biglietto di ingresso Pinacoteca.

## **Le origini di "Tifernum Tiberinum"**

Modalità: viaggio nell'antica "Tifernum Tiberinum" romana per scoprire le origini e la storia della città attraverso la scoperta di alcuni reperti archeologici ed epigrafi... non mancherà la visita ai mosaici cittadini e all'antico anfiteatro romano.

Durata: un incontro di 2 ore.

Luogo: **centro storico di Città di Castello.**

Costo laboratorio: € 5,00 a partecipante.

Per scolaresche sotto i 20 partecipanti prevista quota forfait per laboratorio di € 100,00.



### **I signori Vitelli e le loro residenze**

Modalità: visita alla Città di Castello rinascimentale con particolare riferimento alla storia, agli edifici e ai monumenti realizzati durante il periodo più prospero della nostra città.

Conosceremo inoltre i segreti di una delle famiglie più importanti dell'antica Città di Castello scoprendone la storia, le leggende e gli intrighi visitando anche le loro antiche dimore.

Durata: un incontro di 2 ore.

Luogo: **Pinacoteca** e **centro storico cittadino**.

Costo: € 5,00 a partecipante.

Per scolaresche sotto i 20 partecipanti prevista quota forfait per laboratorio di € 100,00.

Per le scuole fuori Comune di Città di Castello vanno aggiunti € 3,00 per il biglietto di ingresso in Pinacoteca.



### **Dal Fascismo alla Liberazione**

Modalità: storia, luoghi e personaggi di Città di Castello dal periodo del ventennio fascista fino alla Liberazione attraverso la visita di monumenti, vie, piazze e architetture cittadine.

Durata: un incontro di 2 ore.

Luogo: **centro storico di Città di Castello**.

Costo: € 5,00 a partecipante.

Per scolaresche sotto i 20 partecipanti prevista quota forfait per laboratorio di € 100,00.

# Laboratori San Giustino

## Ritorno al passato

Modalità: attività coadiuvata da schede didattiche alla scoperta del popolo romano, della sua storia, tradizioni, usi e costumi seguita dalla visita del Museo della Villa di Plinio in Tuscis allestito a Villa Graziani di Celalba dove verrà focalizzata l'attenzione sui reperti dello scavo di Colle Plinio.

Durata: un incontro di 1,5 ore.

Luogo: **Villa Graziani di Celalba.**

Costo laboratorio: € 5,00 a partecipante.

Per scolaresche sotto i 20 partecipanti prevista quota forfait per laboratorio di € 100,00.

Per le scuole fuori Comune di San Giustino al prezzo del laboratorio vanno aggiunti € 2,00 per il biglietto di ingresso al museo.

## Le "epistole" di Plinio

Modalità: ispirati dalla lettura delle "Epistole" di Plinio il Giovane, nelle quali parla anche della sua Villa in "Tuscis", visiteremo il Museo archeologico allestito a Villa Graziani di Celalba.

Durata: un incontro di 1,5 ore.

Luogo: **Villa Graziani di Celalba.**

Costo laboratorio: € 5,00 a partecipante.

Per scolaresche sotto i 20 partecipanti prevista quota forfait per laboratorio di € 100,00. Per le scuole fuori Comune di San Giustino al prezzo del laboratorio vanno aggiunti € 2,00 per il biglietto di ingresso al museo.



## Sito archeologico di Colle Plinio

Modalità: Visita al sito archeologico di Pitigliano alla scoperta della Villa di Plinio il Giovane; grazie a delle schede didattiche ripercorreremo le fasi edilizie della villa romana e ne scopriremo la "domus", le terme e la "pars fructuaria".

Durata: un incontro di 1,5 ore.

Luogo: **Sito archeologico di Colle Plinio.**

Costo laboratorio: € 5,00 a partecipante.

Per scolaresche sotto i 20 partecipanti prevista quota forfait per laboratorio di € 100,00.

### **“Tenendo innanzi frutta”**

Modalità: Percorso alla scoperta del giardino e delle meraviglie pittoriche di Castello Bufalini; sarà data particolare attenzione agli affreschi dove Cristoforo Gherardi ha rappresentato frutta e verdura nei minimi particolari. Al termine i partecipanti potranno provare una nuova esperienza dipingendo dal vivo ispirandosi alle bellezze del Castello.

Durata: un incontro di 2 ore.

Luogo: **Castello Bufalini.**

Costo laboratorio: € 6,00 a partecipante.

Per scolaresche sotto i 20 partecipanti prevista quota forfait per laboratorio di € 120,00.

### **Alla Corte dei Bufalini**

Modalità: percorso alla scoperta del Castello e della famiglia Bufalini che lo ha abitato per 500 anni; conosceremo la storia della famiglia, il ruolo che ha avuto il Castello nella difesa del territorio e tante curiosità sulle sale, gli affreschi e il giardino.

Durata: un incontro di 1,5 ore.

Luogo: **Castello Bufalini.**

Costo laboratorio: € 5,50 a partecipante.

Per scolaresche sotto i 20 partecipanti prevista quota forfait per laboratorio di € 110,00





# Laboratori Sansepolcro

## **Piero della Francesca: un artista e la sua città**

Modalità: il progetto pone al centro la figura di questo grande artista. Verranno consegnati ai ragazzi gli strumenti per una lettura autonoma delle opere di Piero della Francesca conservate all'interno del Museo Civico di Sansepolcro.

Durata: un incontro di 2 ore.

Luogo: **Museo Civico di Sansepolcro** e **Casa di Piero**.

Costo laboratorio: € 5,50 a partecipante.

Per scolaresche sotto i 20 partecipanti è prevista quota forfait per laboratorio di € 110,00.

Per le scuole fuori Comune di Sansepolcro al prezzo del laboratorio va aggiunto il costo del biglietto d'ingresso ai musei.

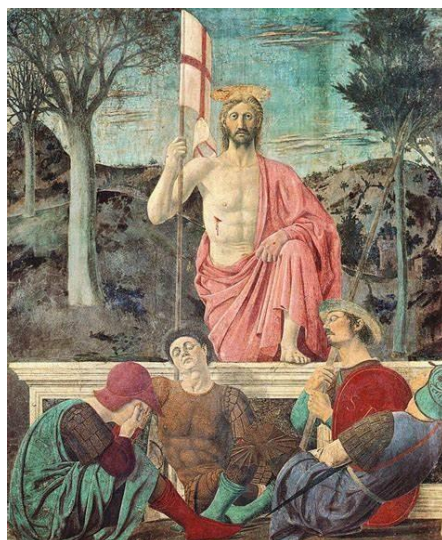

## **Luca Pacioli e Piero della Francesca**

Modalità: la matematica e l'arte, la *Divina Proporzione*, gli artisti del Rinascimento e le opere d'arte conservate al Museo Civico saranno i protagonisti del nostro percorso.

Durata: un incontro di 2 ore.

Luogo: **Museo Civico di Sansepolcro** e **Casa di Piero**.

Costo laboratorio: € 5,50 a partecipante.

Per scolaresche sotto i 20 partecipanti prevista quota forfait per laboratorio di € 110,00.

Per le scuole fuori Comune di Sansepolcro al prezzo del laboratorio va aggiunto il costo del biglietto d'ingresso ai musei.



### **Signorelli a bottega da Piero**

Modalità: visita guidata alla scoperta del rapporto tra il giovane Luca Signorelli e il maestro Piero della Francesca. Tra aneddoti e confronti scopriremo il rapporto tra i due grandi artisti. Laboratorio creato per festeggiare il cinquecentenario della morte del cortonese.

Durata: un incontro di 2 ore.

Luogo: **Museo Civico di Sansepolcro.**

Costo laboratorio: € 5,50 a partecipante.

Per scolaresche sotto i 20 partecipanti prevista quota forfait per laboratorio di € 110,00.

Per le scuole fuori Comune di Sansepolcro al prezzo del laboratorio va aggiunto il costo del biglietto d'ingresso al museo.

### **A spasso per il Borgo**

Modalità: conoscere la città attraverso la sua storia, i luoghi, i monumenti, le vie, le piazze e le chiese che hanno fatto la storia di Sansepolcro.

Durata: un incontro di 2 ore.

Luogo: **centro storico di Sansepolcro.**

Costo laboratorio: € 5,50 a partecipante.

Per scolaresche sotto i 20 partecipanti prevista quota forfait per laboratorio di € 110,00.

### **La città antica: dalla Preistoria al Medioevo**

Modalità: viaggio attraverso la storia delle origini di Sansepolcro partendo dall'epoca preistorica attraverso lo studio e la visione di reperti antichi.

Durata: un incontro di 2 ore.

Luogo: **Centro Studi sul Quaternario e sezione antica del Museo Civico di Sansepolcro.**

Costo laboratorio: € 6,00 a partecipante.

Per scolaresche sotto i 20 partecipanti prevista quota forfait per laboratorio di

€ 120,00.

Per le scuole fuori Comune di Sansepolcro al prezzo del laboratorio va aggiunto il costo del biglietto d'ingresso al Museo Civico + € 1,00 per ingresso CeSQ.

**PER INFORMAZIONI E PRENOTAZIONI**

**PoliedroCultura**

0758554202/0758520656

(dal martedì alla domenica dalle 10:00 alle 13:00 e dalle 15:00 alle 18:00)

cultura@ilpoliedro.org

Solo per le informazioni sulle visite guidate e i laboratori inerenti il

Museo Civico di Sansepolcro contattare:

**Museo Civico di Sansepolcro**

0575/732218

museocivicosansepolcro@ilpoliedro.org